Klinikum Braunschweig

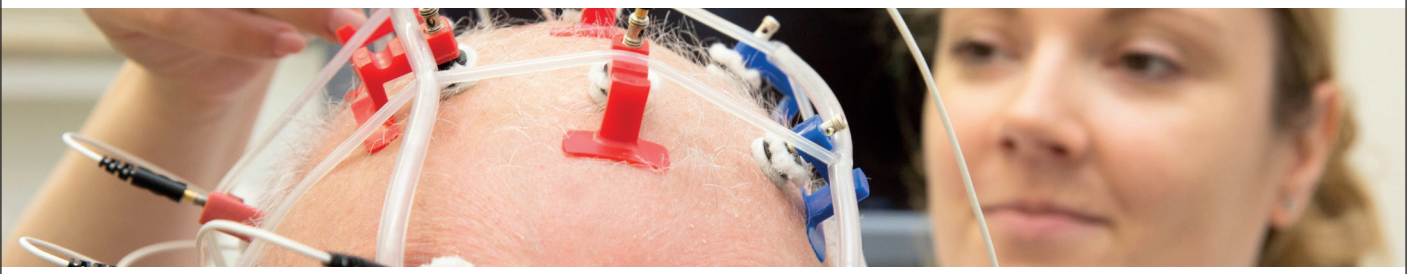

Wir suchen Sie zum nächstmöglichen Zeitpunkt in Vollzeit und Teilzeit im Rahmen der Facharztweiterbildung als

Facharzt oder Arzt in Weiterbildung (m/w/d)

Neurologie / Stellennummer: 2118

Das Städtische Klinikum Braunschweig ist das Krankenhaus der Maximalversorgung für die Region Braunschweig und mit 1.499 Planbetten eines der größten Krankenhäuser in Deutschland. Mit 21 Kliniken und zehn selbstständigen klinischen Abteilungen sowie sieben Instituten wird nahezu das komplette Fächerspektrum der Medizin abgedeckt. Pro Jahr werden fast 65.000 Patienten stationär und mehr als 200.000 Patienten ambulant behandelt. Die Neurologische Klinik gehört mit 92 Betten zu den größten Neurologischen Akutkliniken in Deutschland mit moderner Ausstattung und enger interdisziplinärer Zusammenarbeit benachbarter Kliniken (u. a. Neurochirurgie, Neuroradiologie, Medizinische Kliniken). Schwerpunkte der Klinik liegen in den Bereichen der Schlaganfallversorgung (überregional zertifizierte Stroke-Unit, Thrombektomie 24/7, telemedizinisches Schlaganfallnetzwerk), neurologischer Intensivmedizin, Multipler Sklerose (zertifiziertes MS-Zentrum) und Bewegungsstörungen, es wird das gesamte Spektrum neurologischer Erkrankungen behandelt. Die volle Weiterbildungsermächtigung für das Fach Neurologie sowie für die Zusatzbezeichnung spezielle neurologische Intensivmedizin liegen vor. Es besteht die Möglichkeit zum Erwerb von Zertifikaten der Deutschen Gesellschaft für Klinische Neurophysiologie (Neurophysiologie, Ultraschall) sowie weiterer klinischer Qualifikationen.

Das erwartet Sie bei uns

- Strukturierte Weiterbildung zum Facharzt Neurologie (volle Weiterbildungsermächtigung Neurologie), einschl. Rotation in die Funktionsdiagnostik
- Das psychiatrische Jahr kann vor Ort im Rahmen einer Rotation abgeleistet werden
- Es besteht die Weiterbildungsmöglichkeit für die Zusatzweiterbildung „Spezielle Neurologische Intensivmedizin“
- Möglichkeit zur Promotion
- Gezielte Einarbeitung von Berufsanfängern, strukturiertes Weiterbildungscurriculum unter enger oberärztlicher Supervision
- Tägliche neuroradiologische Demonstrationen
- Regelmäßige abteilungsinterne und externe zertifizierte Fortbildungen
- Keine 24-Stunden-Dienste, geregelte Dienstzeiten sowie ein flexibles Arbeitszeitsystem
- Eine administrative Entlastung durch Stationsassistentinnen, Kodierfachkräfte und Sozialdienst
- Planungssicherheit durch Vertrag bis zum Ende der Facharztweiterbildung
- Eingruppierung gemäß Entgeltgruppe I oder Entgeltgruppe II TV-Ärzte/VKA je nach Qualifikation

Das erwarten wir von Ihnen

- Ein abgeschlossenes Studium der Humanmedizin und eine deutsche Approbation als Arzt
- Arzt in Weiterbildung mit oder ohne Berufserfahrung in der Neurologie oder Facharzt für Neurologie
- Einsatzfreude, Verantwortungsbewusstsein, Zuverlässigkeit und Begeisterung für das neurologische Fachgebiet
- Ein hohes Maß an Sozialkompetenz und Teamfähigkeit sowie Spaß an der Arbeit in einem multiprofessionellen Team
- Sehr gute Kenntnisse der deutschen Sprache in Wort und Schrift (mindestens C1)

Jetzt bewerben

Alle Infos zu unseren Leistungen als Arbeitgeber und die Möglichkeit der Onlinebewerbung finden Sie Sie auf unserem Bewerberportal unter:

klinikum-braunschweig.de

TOP NATIONALES KRANKENHAUS 2020 FOCUS DEUTSCHLANDS GRÖSSTER KRANKENHAUS-VERGLEICH FOCUS-GESUNDHEIT 08 | 2019

PD Dr. Annette Spreer
Chefärztin Neurologie
Tel.: 0531 595-2300

Diana Zergiebel
Recruitment für Ärztinnen, Ärzte & MTA
Tel.: 0531 595-1680